



การไฟฟ้าส่วนภูมิภาค
PROVINCIAL ELECTRICITY AUTHORITY

Switching Deadline
21 พ.ย. 67

เลขที่ ก.๓ นช.(ปป) ๒๖๖๖ /๒๕๖๗ วันที่ ๑๔ พฤศจิกายน ๒๕๖๗
 ชื่อผู้รับ นายพัทธนันท์ พงษ์สุวรรณชล ตำแหน่ง อ.ก.นบ.(ก๓)
 ชื่อผู้ส่ง นายศาสวัต ครอบประกอบกิจ ตำแหน่ง ชจก.(ท) ปฏิบัติงานแทน ผจก.กฟส.นครชัยศรี

ด้วยการไฟฟ้า กฟส.นครชัยศรี จะขอตัดไฟเพื่อปฏิบัติงานปรับปรุงระบบจำหน่ายสถานีไฟฟ้านครชัยศรี.๒ ตามแผนผังสังเขปแนบ จำนวน ๓ แผ่น ดังนี้

ที่	พิดเดอร์	วัน/เดือน/ปี	ตั้งแต่ เวลา	ถึงเวลา	ลักษณะงานที่ ปฏิบัติ/บริเวณ	จาก	ถึง	ผู้ควบคุมงาน
1.	NCB04	23 พ.ย. 67	08.30	17.00	ปรับปรุงระบบ จำหน่าย / ชอย 9 ศรีมหาโพธิ์	- DIS ชค. ก่อน ชอย 9	- DIS ชค. หลังชอย 9	นายธรรมรัตน์ เตสุวรรณ พงษ.๖ ผกส.กฟส.นช 081-9958608

พื้นที่ที่มีผู้ใช้ไฟได้รับผลกระทบ(ไฟดับ) บ.แคนเอเชีย, ชอย ๙ ศรีมหาโพธิ์

ผู้ประสานงานการดับไฟ ชื่อ นางสาวพัฒนสุดา พงษ์เผ่า ตำแหน่ง วศก.๔ ผบ.กฟส.นครชัยศรี โทร. ๐๘๕-๓๖๑๔๒๐๓

พื้นที่ ที่ขอตัดไฟปฏิบัติงานมีสายเคเบิลใยแก้วนำแสงของ กฟภ. (หากมีโอกาสชำรุด ผคส.กตส.(ก๓) จะไปตรวจสอบ ก่อนปฏิบัติงาน)

- มีสายเคเบิลใยแก้วนำแสง ๑.๑ มีโอกาสชำรุด ๑.๒ ไม่มีโอกาสชำรุด
- ไม่มีสายเคเบิลใยแก้วนำแสง
- พิกัดพื้นที่ดับไฟ ๓.๑ เริ่มต้น Lat ๑๓.๘๖๙๓๗๕ Long ๑๐๐.๑๘๒๒๗๖
 ๓.๒ สิ้นสุด Lat ๑๓.๘๖๙๓๗๕ Long ๑๐๐.๑๘๒๒๗๖

(นายศาสวัต ครอบประกอบกิจ)
 ตำแหน่ง ชจก.(ท) ปฏิบัติงานแทน
ผจก.กฟส.นครชัยศรี
๑๔ พฤศจิกายน ๒๕๖๗

สำหรับแผนควบคุมการจ่ายไฟ (ผคฟ.) กฟภ.๓

เรียน อก.ปบ.(ก๓)

ผคฟ. พิจารณาแล้วเห็นควร

อนุมัติให้ดับไฟตามคำขอข้อ 1 พัดเตอร์ NCBA จาก Dissect. กอ.บ.๑ ถึง Dissect. บล.ว.๑๑๑
ในวันที่ ๑๖.๑๐.๖๕ ตั้งแต่เวลา ๐๘:๓๐ น. ถึง ๑๕:๐๐ น. ตามใบสั่งทำสวิชชิ่งเลขที่ 1735/67

อนุมัติให้ดับไฟตามคำขอข้อ..... พัดเตอร์..... จาก..... ถึง.....
ในวันที่..... ตั้งแต่เวลา..... น. ถึง..... น. ตามใบสั่งทำสวิชชิ่งเลขที่.....
พนักงานศูนย์ฯ นาย สุภัค สว่างใส ประสานงานการขอดับไฟกับ ร. พัดเตอร์ ๑๓ กอ.บ.๑

.....
(นายเจษฎา สว่างใส)
๑๖.๑๐.๖๕ ผคฟ.

สำหรับผู้อนุมัติ

ที่ ก.๓ กปบ.(คฟ)

เรียน ผจก. กค.๑๐๖

อก.บช.(ก๓), อก.รว.(ก๓)

อนุมัติ และแจ้ง จป. เพื่อตรวจสอบความปลอดภัย

พร้อมทั้งลงข้อมูลแจ้งแผนดับไฟลงใน www.pea.co.th

ขั้นตอนการสวิชชิ่ง..... ๑แผ่น

แผนผังแนบ..... ๓แผ่น



ผจก.....(สถานี.....)

เพื่อทราบ และจัดพนักงานเข้าปฏิบัติงานร่วมกับศูนย์ฯ
นครปฐม ตั้งแต่เวลา..... น. เป็นต้นไป จนกว่างาน
จะแล้วเสร็จ

(นายเลอพงศ์ แก่นจันทร์)

ร.ก.ปบ.(ก๓) ปฏิบัติงานแทน อก.ปบ.(ก๓)

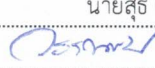
ใบสั่งทำสวิตชิง

1. สถานที่ทำงาน	ชอย 9 ศรีมหาโพธิ์ (NCB04)						
2. กำหนดวันที่ทำงาน	23 พ.ย. 67	ระหว่าง	08.30 น.	ถึง	17.00	น.	
3. ผู้ขอทำงาน	กฟส.นช.	งานที่ทำ	ปรับปรุงระบบจำหน่าย		ตามใบขอปฏิบัติงาน	1735/67	
4. เตรียมการสวิตชิงโดย	นายสุธิ ศรีพิเชษฐ				วันที่	19 พฤศจิกายน 2567	
5. ตรวจสอบสวิตชิงโดย					วันที่	19 พฤศจิกายน 2567	
6. อนุมัติสวิตชิงโดย					วันที่	19 พฤศจิกายน 2567	
7. สั่งทำสวิตชิงโดย	1. นายพิรภัทร,นางสาวสุภัสชา,นายขุนทอง,นายศักดิ์สิทธิ์,นายพนิต (กะ1 00.00 น. - 08.00 น.) 2. นายจิรวัดน์,นายวัฒนา,นายพิชชา,นายวีรวัชร,นายอมร (กะ2 08.00 น. - 16.00 น.) 3. นายพิรภัทร,นางสาวสุภัสชา,นายขุนทอง,นายศักดิ์สิทธิ์,นายพนิต (กะ3 16.00 น. - 24.00 น.)						

ที่	รหัสอุปกรณ์	สภาพอุปกรณ์ ปกติก่อน ดำเนินการ	ดำเนินการ	เวลา	ผู้ดำเนินการ	ผู้สั่งการ	หมายเหตุ
1	ตรวจสอบอุปกรณ์ป้องกันและตัดตอน ก่อนทำการสวิตชิง						
2	NCB-TP1	"OLTC" Auto	"OLTC" Manual		NCB		-
3	NCB02VB-01	"ON" Auto Reclose	"OFF" Auto Reclose		NCB		Load 2.98 MW
4	NCB04R-01	Normal	Nonreclosing, ALT		นช.	SCADA	R วัดใหม่สุคนธาราม
5	NPT-TP1	"OLTC" Auto	"OLTC" Manual		NPT		-
6	NPT02VB-01	"ON" Auto Reclose	"OFF" Auto Reclose		NPT		-
7	ย้ายโหลด NCB04 บางส่วนไปจ่ายไฟจาก NPT02						
8	NCB04S-05	ปลด	สับ		นช.	SCADA	SF6 ร้านชุดวิวาท
9	NCB02S-18	ปลด	สับ		นช.	SCADA	SF6 ทำแฉลบ(บน)
10	DIS ชค. NCB04	สับ	ปลด(ใช้โหลดบัสเตอร์)		นช.		DIS หลังชอย 9
11	NCB02S-18	สับ	ปลด		นช.	SCADA	SF6 ทำแฉลบ(บน)
12	เมื่อพร้อมดับไฟ เวลา 08.30น.						
13	DIS ชค. NCB04	สับ	ปลด(ใช้โหลดบัสเตอร์)		นช.		DIS ก่อนชอย 9
14	แจ้งพื้นที่ไฟดับให้กฟส.นช. ทราบ						
15	แจ้งกฟส.นช. Test ไฟ ถ้าไม่มีไฟให้ Short Ground จุด G1						
16	แจ้งกฟส.นช. Test ไฟ ถ้าไม่มีไฟให้ Short Ground จุด G2						
17	เมื่อกฟส.นช. Test ไฟและ Short Ground ทุกจุด พร้อมลงข้อมูลใน WE SAFE เรียบร้อยแล้ว						
18	แจ้งกฟส.นช. ปฏิบัติงานได้						
19	NCB-TP1	"OLTC" Manual	"OLTC" Auto		NCB		-
20	NCB02VB-01	"OFF" Auto Reclose	"ON" Auto Reclose		NCB		-
21	NCB04R-01	Nonreclosing, ALT	Normal		นช.	SCADA	R วัดใหม่สุคนธาราม
22	NPT-TP1	"OLTC" Manual	"OLTC" Auto		NPT		-
23	NPT02VB-01	"OFF" Auto Reclose	"ON" Auto Reclose		NPT		-
สิ้นสุด Switching							
24	NCB-TP1	"OLTC" Auto	"OLTC" Manual		NCB		-
25	NCB02VB-01	"ON" Auto Reclose	"OFF" Auto Reclose		NCB		-
26	NCB04R-01	Normal	Nonreclosing, ALT		นช.	SCADA	R วัดใหม่สุคนธาราม
27	NPT-TP1	"OLTC" Auto	"OLTC" Manual		NPT		-

ที่	รหัสอุปกรณ์	สภาพอุปกรณ์ ปกติก่อน ดำเนินการ	ดำเนินการ	เวลา	ผู้ดำเนินการ	ผู้สั่งการ	หมายเหตุ	
28	NPT02VB-01	"ON" Auto Reclose	"OFF" Auto Reclose		NPT		-	-
29	เมื่อกฟส.นช. แจ้งปฏิบัติงานแล้วเสร็จ ยืนยันข้อมูลใน WE SAFE เรียบร้อย พร้อมย้ายโหลดกลับ							
30	แจ้งกฟส.นช. ปลด Short Ground จุด G1							
31	แจ้งกฟส.นช. ปลด Short Ground จุด G2 และเมื่อกฟส.นช. ยืนยันข้อมูลการลง WE SAFE เรียบร้อยแล้ว							
32	เมื่อพร้อมจ่ายไฟ							
33	DIS ชค. NCB04	ปลด	สับ		นช.		DIS	ก่อนชอย 9
34	ย้ายโหลด NCB04 บางส่วนกลับจาก NPT02							
35	NCB02S-18	ปลด	สับ		นช.	SCADA	SF6	ท่าฉลบบ(บน)
36	DIS ชค. NCB04	ปลด	สับ		นช.		DIS	หลังชอย 9
37	NCB04S-05	สับ	ปลด		นช.	SCADA	SF6	ร้านชุดวิวาห์
38	NCB02S-18	สับ	ปลด		นช.	SCADA	SF6	ท่าฉลบบ(บน)
39	NCB-TP1	"OLTC" Manual	"OLTC" Auto		NCB		-	-
40	NCB02VB-01	"OFF" Auto Reclose	"ON" Auto Reclose		NCB		-	-
41	NCB04R-01	Nonreclosing, ALT	Normal		นช.	SCADA	R	วัดใหม่สุคนธาราม
42	NPT-TP1	"OLTC" Manual	"OLTC" Auto		NPT		-	-
43	NPT02VB-01	"OFF" Auto Reclose	"ON" Auto Reclose		NPT		-	-
สิ้นสุด Switching ทั้งหมด								

สถานะการจ่ายไฟขณะปฏิบัติงาน

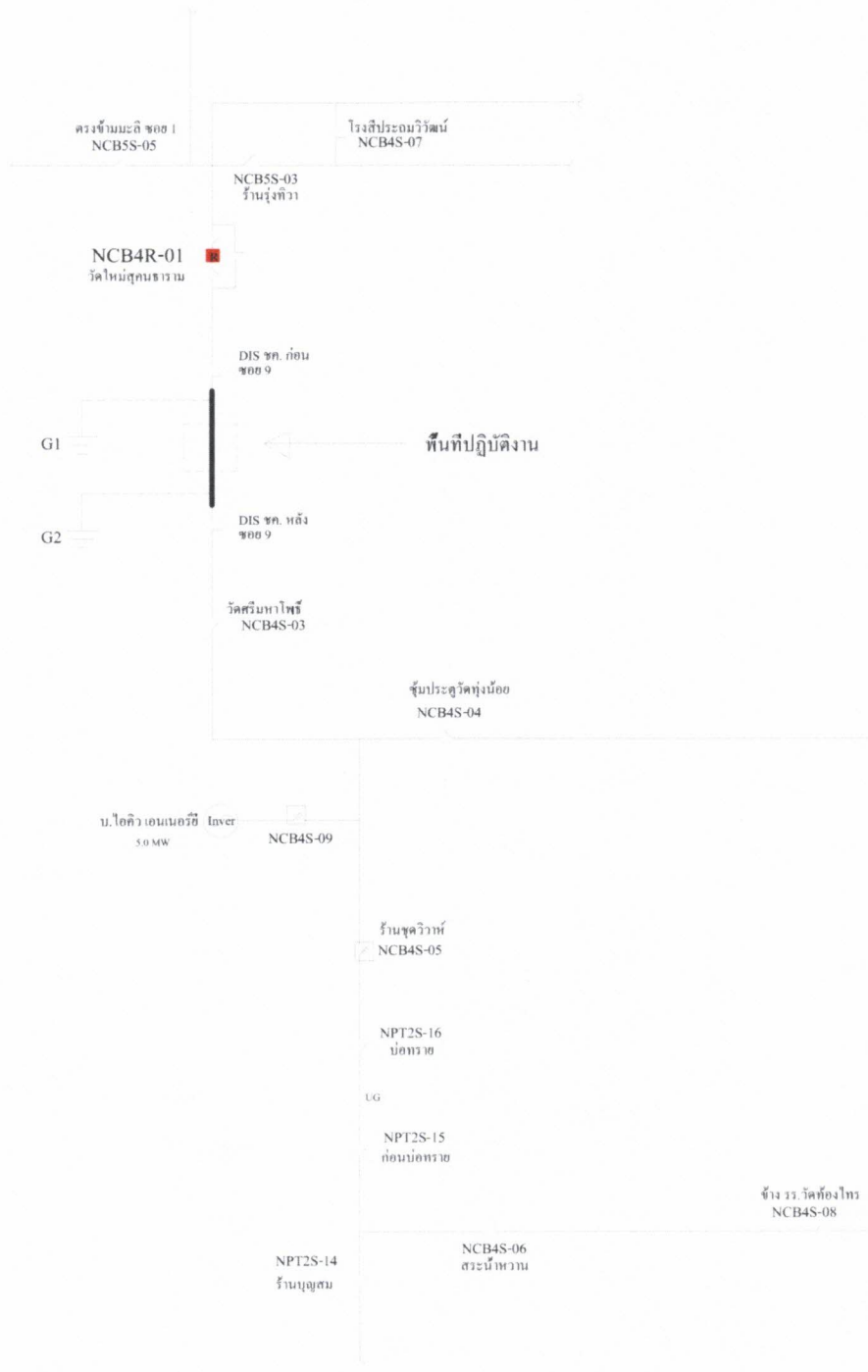

สถานะการจ่ายไฟหลังปฏิบัติงาน

